

# Informações Gerenciais do Estado do Espírito Santo



MÊS: JUNHO 2006

**GOVERNO DO ESTADO DO ESPÍRITO SANTO**  
**SECRETARIA DE ESTADO DE GESTÃO E RECURSOS HUMANOS**  
**SUBSECRETARIA DE ESTADO DE RECURSOS HUMANOS**  
**NÚCLEO DE ESTATÍSTICA DE RECURSOS HUMANOS - NUERH**

**Governador do Estado do Espírito Santo:**  
Paulo Cesar Hartung Gomes

**Secretário de Estado de Gestão e Recursos Humanos:**  
Ricardo de Oliveira

**Subsecretário de Estado de Recursos Humanos - Respondendo:**  
Sandra Helena Bellon

**Núcleo de Estatística de Recursos Humanos:**  
Marlene Vieira  
Bruna Moraes  
Claire Andrea Lyra  
Claudia Rodrigues Santana  
Marcelle Folha Motta

# SUMÁRIO

Demonstrativo do Quadro de Servidores Ativos e Inativos _____	5
Valores da Folha de Pagamento _____	6
Comparativo da Evolução do Quantitativo de Servidores _____	7
Comparativo da Evolução da Folha de Pagamento _____	8
Quantitativo de Servidores do Poder Executivo Estadual – Administração Direta _____	9
Quantitativo de Servidores do Poder Executivo Estadual – Autarquias _____	10
Quantitativo de Segurados do Regime Próprio de Previdência Social – RPPS _____	11
Despesas com Servidores do Poder Executivo Estadual – Administração Direta _____	12
Despesas com Servidores do Poder Executivo Estadual – Autarquias _____	13
Despesas Pagamento Aposentadorias e Pensões do Regime Próprio de Previdência Social – RPPS _	14
Demonstrativo da Evolução de Cargos de Designação Temporária _____	15
Demonstrativo dos Gastos com Escala Especial _____	17
Demonstrativo do Custo do Auxílio Alimentação Pago na Folha de Pagamento _____	18
Demonstrativo do Quantitativo e dos Gastos com Estagiários _____	19
Distribuição do Quantitativo e das Despesas de Pessoal por Área _____	21
Remuneração Média dos Servidores da Administração Direta _____	22
Demonstrativo da Contribuição Previdenciária ao RPPS _____	24

## APRESENTAÇÃO

Com a finalidade de dar publicidade aos seus atos de modo a permitir, dentre outros, planejamento, transparência e estudos sobre servidores públicos, a Secretaria de Estado de Gestão e Recursos Humanos, vem organizando e sistematizando, mensalmente, sob a denominação de relatório gerencial, informações pormenorizadas sobre quantitativos e gastos com pessoal. O relatório contempla dados do Poder Executivo Estadual, relativos a servidores ativos e beneficiários do Regime Próprio de Previdência, no qual estão inseridos os aposentados e os pensionistas.

Nos quadros de informações sobre servidores ativos e contribuições previdenciárias, na parte referente às despesas de pessoal constam dados sobre o valor do complemento previdenciário. Esse montante representa o dispêndio do Governo para completar as despesas com o pagamento dos aposentados e pensionistas, após apurada a arrecadação previdenciária, constituída pelas parcelas de contribuição do servidor e de responsabilidade do Estado, encargo patronal.

As informações do relatório têm característica pontual – dados da competência – e demonstram a composição da folha de pagamento quanto: às diversas categorias que a compõem e a vinculação ao regime previdenciário; o tipo de vínculo dos servidores para com o poder público – permanente ou transitório; a sua especificidade – civil ou militar; dentre outros. Em algumas das informações são apresentados demonstrativos de seu comportamento ao longo dos últimos doze meses.

Os dados são coletados a partir das folhas de pagamento e expressam, nos quantitativos, o número de vínculos públicos e não o número de servidores, pois, há casos de acumulação legal. Assim, um mesmo servidor, detentor de dois cargos legalmente acumuláveis, é computado como dois vínculos. Quanto às despesas, nelas estão englobados além das remunerações mensais regulares, pagamentos de: 13º vencimento pagos no mês; abono férias e diferenças atrasadas, tanto de vantagens pessoais quanto de promoções.

As oscilações regularmente verificadas, ora para mais ora para menos, decorrem, principalmente, no caso dos quantitativos, das variações nas contratações e desligamentos de servidores temporários e comissionados e das aposentadorias; e, na questão das despesas, decorrem dos pagamentos variáveis, citados no parágrafo anterior e dos vencimentos dos novos nomeados.

**QUADRO INFORMAÇÕES SOBRE QUANTITATIVO E PAGAMENTO DE SERVIDORES  
ATIVOS, APOSENTADOS E DE PENSIONISTAS DO PODER EXECUTIVO**

jun/06

**INFORMAÇÕES  
SERVIDORES  
ATIVOS E  
CONTRIBUIÇÕES  
PREVIDENCIÁRIAS**

ESTATUTÁRIOS ATIVOS	31.684	67.046.502,16
COMISSIONADO ATIVOS	2.897	4.426.185,04
DTs	16.599	11.383.910,00
PENSOES ESPECIAIS	190	342.682,22
CLT ATIVOS	244	642.824,49
COMP. APOSENTADORIA	1.324	2.156.779,21
ENC. SOCIAL PATRONAL		16.139.637,56
CONTRIBUIÇÃO COMPL. FUNPES		38.945.510,29
<b>TOTAL</b>	<b>52.938</b>	<b>141.084.030,97</b>
ESTAGIÁRIOS/MÉDICOS RESIDENTES	1.700	541.658,15
AUXÍLIO ALIMENTAÇÃO	44.126	5.623.895,78

**INFORMAÇÕES  
FOLHAS  
PAGAMENTO  
APOSENTADOS E  
PENSIONISTAS  
DO RPPS**

APOSENTADOS	19.689	44.003.453,99
PENSIONISTAS	4.039	13.801.800,80
ENC. SOCIAL PATRONAL		3.264.555,13
<b>TOTAL</b>	<b>23.728</b>	<b>61.069.809,92</b>

## DESPESAS COM PESSOAL JUNHO 2006

### PODER EXECUTIVO - ADM. DIRETA E AUTARQUIAS - ATIVOS E INATIVOS

	VALOR	PERCENTUAL
Ativos	99.639.059,25	70,62
Complementação Aposentadoria - CLT <b>(1)</b>	2.156.779,21	1,53
Pensões Especiais	342.682,22	0,24
Contribuição Complementar ao FUNPES	38.945.510,29	27,60
	<b>141.084.030,97</b>	<b>100,00</b>

Fonte: Relatório de folhas de pagamento da GEPAR e dos demais órgãos.

Nota:

(1) - Compreende complementações concedidas pelas Leis nºs 4.511/91, 4.565/91 e 5.567/98.

### PAGAMENTO DOS BENEFICIÁRIOS DO REGIME PRÓPRIO DE PREVIDÊNCIA SOCIAL - RPPS

	VALOR DA FOLHA	PERCENTUAL
Aposentados	45.972.747,56	75,28
Pensionistas	15.097.062,36	24,72
	<b>61.069.809,92</b>	<b>100,00</b>

Fonte: Relatório de folhas de pagamento da GEPAR e dos demais órgãos.

## QUANTITATIVO SERVIDORES - ATIVOS DO PODER EXECUTIVO E APOSENTADOS E PENSIONISTAS DO RPPS

Jul/05	Ago/05	Set/05	Out/05	Nov/05	Dez/05	Jan/06	Fev/06	Mar/06	Abr./06	Mai./06	Jun./06
76.618	75.297	75.608	76.470	76.301	76.741	66.083	66.364	70.882	75.477	76.245	76.666

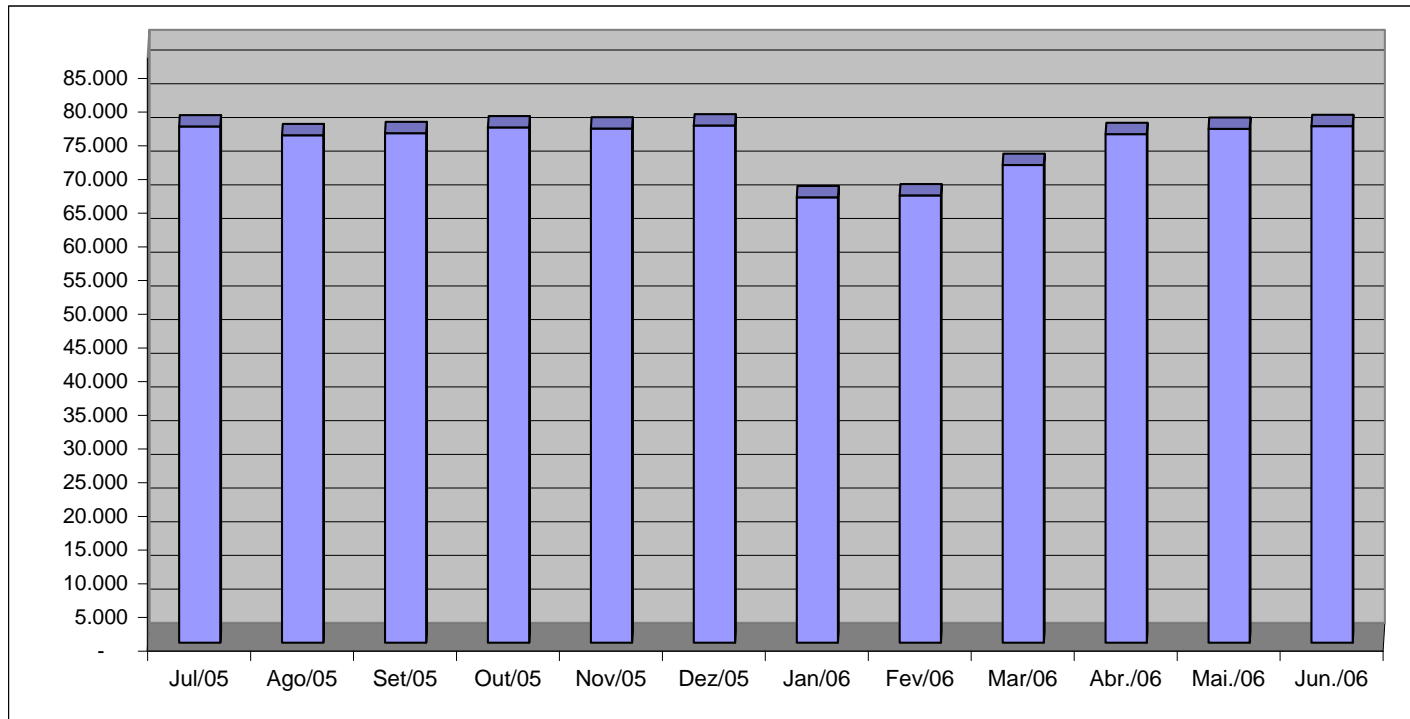

Fonte: Relatórios GEPAR e Informações Órgãos/ Autarquias.

### VALOR DAS FOLHAS DE PAGAMENTO - ATIVOS DO PODER EXECUTIVO E APOSENTADOS E PENSIONISTAS DO RPPS

Jul/05	Ago/05	Set/05	Out/05	Nov/05	Dez/05	Jan/06	Fev/06	Mar/06	Abr/06	Mai/06	Jun/06
136.147,30	148.387,36	158.356,41	150.262,29	144.069,59	303.892,53	135.115,81	141.307,00	150.579,79	159.496,43	161.718,29	163.208,33

Em R\$1.000,00

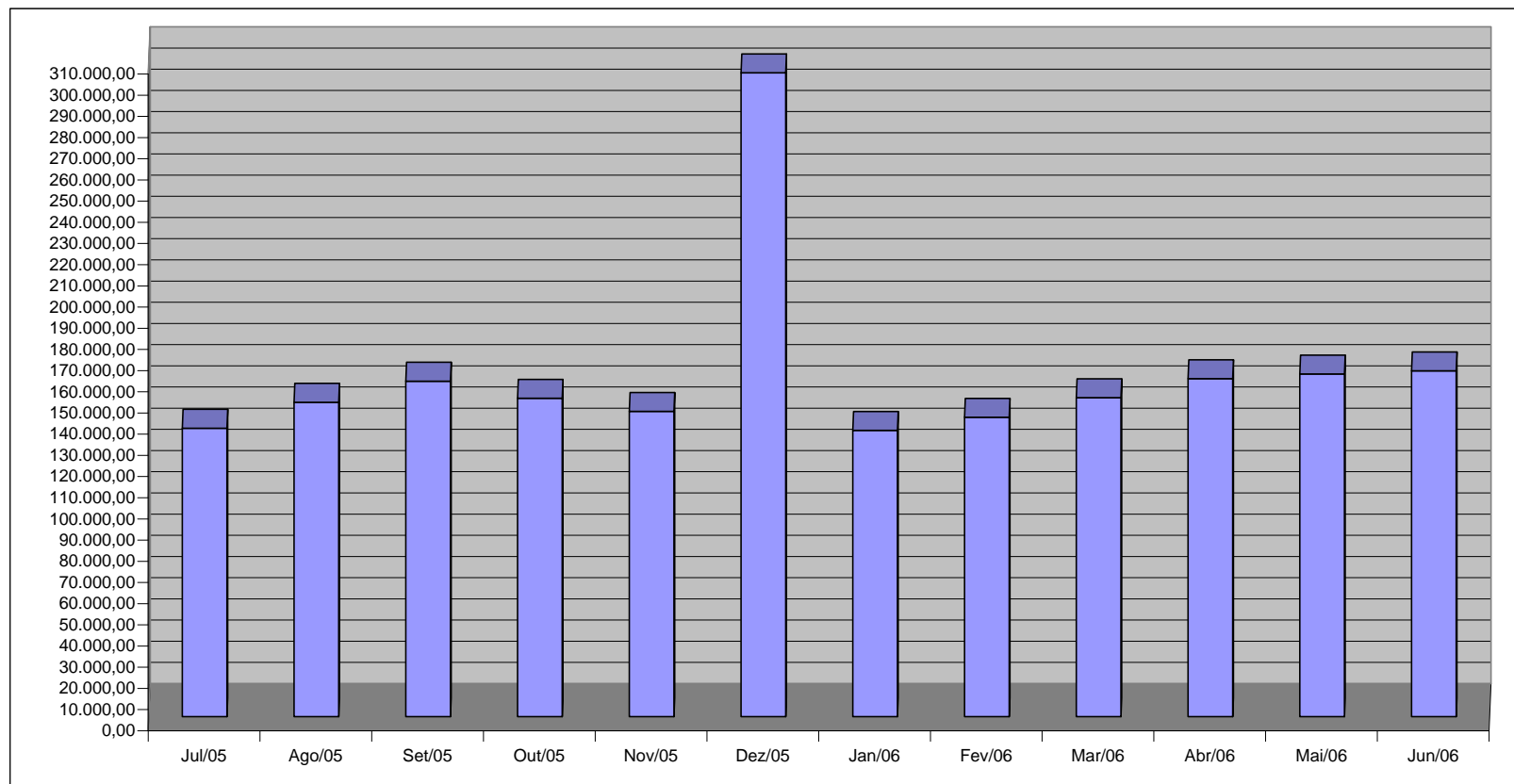

Fonte: Relatórios GEPAR e Informações Órgãos/ Autarquias.



**QUANTITATIVO DE SERVIDORES ATIVOS DO PODER EXECUTIVO ESTADUAL - ADM. DIRETA**

**JUNHO 2006**

	ÓRGÃOS	EFETIVOS	COMISSIONADOS	CELETISTAS		DT'S ATIVOS	TOTAL GERAL Nº SERV.
		ATIVOS	ATIVOS	ATIVOS	COMPL. APOS.		
<b>ADMINISTRAÇÃO DIRETA</b>	AGE	52	33	-	-	-	85
	APE	6	13	-	-	-	19
	CASA CIVIL	7	64	-	-	-	71
	CASA MILITAR	3	15	-	-	-	18
	CBMES	760	3	-	-	-	763
	SECT	-	24	-	-	-	24
	DEFENSORIA PÚBLICA	107	22	2	2	-	133
	PGE	72	108	-	-	-	180
	POLÍCIA CIVIL	1.755	3	-	12	-	1.770
	POL. MILITAR	6.729	-	-	-	-	6.729
	POL. MILITAR-HPM	536	-	-	-	-	536
	SEAG	13	61	1	1	-	76
	SEAMA	1	17	-	-	-	18
	SECULT	127	27	10	13	-	177
	SECOM	2	24	-	-	-	26
	SEDETUR	2	26	-	-	-	28
	SEDIT	2	33	-	-	-	35
	SEDU	11.583	209	5	113	12.959	24.869
	SEFAZ	571	216	-	-	-	787
	SEG	17	148	-	2	-	167
	SEJUS	186	375	-	-	117	678
	SEP	8	56	-	-	-	64
	SEGER	39	170	-	1	-	210
	SEGER - Pensões Especiais	190	-	-	-	-	190
	SEGER - Prev. Complementar	-	-	-	44	-	44
	SESA	390	178	-	6	-	574
	SESP	12	86	-	-	-	98
	SESPORT	14	25	-	-	-	39
	SETADES	49	106	-	-	-	155
	VICE GOVERNADORIA	-	12	-	-	-	12
	<b>Sub-Total</b>	<b>23.233</b>	<b>2.054</b>	<b>18</b>	<b>194</b>	<b>13.076</b>	<b>38.575</b>

Fonte: Relatórios GEPAR e Informações Órgãos/ Autarquias.

Nota:

(1) - Refere-se aos Pensionistas - Pensão Especial a cargo da SEGER.

**QUANTITATIVO DE SERVIDORES ATIVOS DO PODER EXECUTIVO ESTADUAL - ADM. INDIRETA - AUTARQUIAS**  
**JUNHO 2006**

	ÓRGÃOS	EFETIVOS	COMISSIONADOS ATIVOS	CELETISTAS		DT'S ATIVOS	TOTAL GERAL Nº SERV.
		ATIVOS		ATIVOS	COMPL. APOS.		
<b>AUTARQUIAS</b>	DERTES	306	32	5	571	-	914
	FAMES	46	43	-	6	52	147
	FAPES	-	14	-	-	-	14
	ESESP	-	24	-	-	-	24
	IASES	131	69	-	26	227	453
	IEMA	137	40	-	-	107	284
	IESP	6.550	98	20	304	2.865	9.837
	IJSN	109	23	15	15	-	162
	IDAF	229	5	7	7	272	520
	RTV-ES	117	28	22	12	-	179
	INCAPER	568	5	2	129	-	704
	ASPE	-	8	-	-	-	8
	DETRAN (1)	266	355	2	7	-	630
	DIO (1)	58	24	-	52	-	134
	IPAJM (1)	82	25	-	-	-	107
	JUCEES (1)	36	25	5	-	-	66
	IPEM (1)	5	12	-	-	-	17
	PRODEST	-	-	147	-	-	147
	SUPPIN (1)	1	13	1	1	-	16
	<b>Sub-Total</b>	<b>8.641</b>	<b>843</b>	<b>226</b>	<b>1.130</b>	<b>3.523</b>	<b>14.363</b>

<b>TOTAL DA DIRETA</b>	<b>23.233</b>	<b>2.054</b>	<b>18</b>	<b>194</b>	<b>13.076</b>	<b>38.575</b>
<b>TOTAL DA INDIRETA</b>	<b>8.641</b>	<b>843</b>	<b>226</b>	<b>1.130</b>	<b>3.523</b>	<b>14.363</b>
<b>TOTAL GERAL</b>	<b>31.874</b>	<b>2.897</b>	<b>244</b>	<b>1.324</b>	<b>16.599</b>	<b>52.938</b>

<b>ESTAGIÁRIOS</b>						<b>1.700</b>
--------------------	--	--	--	--	--	--------------

Fonte: Relatórios GEPAR e Informações Órgãos/ Autarquias.

Nota:

(1) - Órgãos sem recursos do Tesouro para pagar pessoal.

**QUANTITATIVO DE SEGURADOS PAGOS, PELO REGIME PRÓPRIO DE PREVIDÊNCIA SOCIAL - RPPS - PODER EXECUTIVO**  
**JUNHO 2006**

	ÓRGÃOS	APOSENTADOS	PENSÕES	TOTAL GERAL Nº SERV.
ADMINISTRAÇÃO DIRETA	AGE	5	-	5
	APE	8	-	8
	CASA CIVIL	53	-	53
	CASA MILITAR	14	-	14
	CBMES	78	5	83
	SECT	-	-	-
	DEFENSORIA PÚBLICA	45	3	48
	PGE	55	-	55
	POLÍCIA CIVIL	630	436	1.066
	POL. MILITAR	2.736	1.468	4.204
	POL. MILITAR -HPM	6	-	6
	SEAG	128	3	131
	SEAMA	-	-	-
	SECULT	18	-	18
	SECOM	8	6	14
	SEDETUR	-	-	-
	SEDIT	18	-	18
	SEDU	13.297	885	14.182
	SEFAZ	838	509	1.347
	SEG	16	-	16
	SEJUS	150	8	158
	SEP	-	-	-
	SEGER	208	408	616
	SESA	836	203	1.039
	SESP	27	-	27
	SESPORT	-	-	-
	SETADES	41	-	41
	VICE GOVERNADORIA	5	-	5
	<b>Total</b>	<b>19.220</b>	<b>3.934</b>	<b>23.154</b>

Fonte: Relatórios GEPAR e Informações Órgãos/ Autarquias.

	ÓRGÃOS	APOSENTADOS	PENSÕES
AUTARQUIAS	DERTES	6	8
	FAMES	10	-
	FAPES	-	-
	ESESP	-	-
	IASES	52	6
	IEMA	-	-
	IESP	207	62
	IJSN	20	-
	IDAF	18	3
	RTV-ES	11	6
	INCAPER	66	7
	ASPE	-	-
	DETRAN (1)	26	5
	DIO (1)	11	7
	IPAJM (1)	42	-
	JUCEES (1)	-	1
	IPEM (1)	-	-
	PRODEST	-	-
	SUPPIN (1)	-	-
	<b>Total</b>	<b>469</b>	<b>105</b>

Fonte: Relatórios GEPAR e Informações Órgãos/ Autarquias.

Nota:

(1) - Órgãos sem recursos do Tesouro.

<b>TOTAL SERVIDORES: APOSENTADOS EFETIVOS E PENSÕES</b>	<b>23.728</b>
---	---------------

**DESPESAS COM PAGAMENTO DE SERVIDORES DO PODER EXECUTIVO ESTADUAL - ADM. DIRETA**  
**ATIVOS, APOSENTADOS E PENSIONISTAS**  
**JUNHO 2006**

Em: R\$ 1,00

	ÓRGÃOS	EFETIVOS	COMISSIONADOS ATIVOS	CELETISTAS		DT'S	ENCARGOS PATRONAIS			TOTAL ATIVOS	CONTRIB. COMPL. FUNPES	DESPESA TOTAL
		ATIVOS		ATIVOS	COMPL. APOS.	ATIVOS	INSS/FGTS	IPAJM	OUTROS REGIMES			
ADMINISTRAÇÃO DIRETA	AGE	443.437,80	57.995,47	-	-	-	11.273,59	73.041,10	550,30	586.298,26	(38.494,14)	547.804,12
	APE	5.464,30	13.652,72	-	-	-	3.317,37	1.202,14	-	23.636,53	13.617,50	37.254,03
	CASA CIVIL	23.522,95	85.325,73	-	-	-	18.803,67	5.382,91	-	133.035,26	138.937,97	271.973,23
	CASA MILITAR	24.631,94	23.683,99	-	-	-	4.812,11	3.842,62	-	56.970,66	24.968,91	81.939,57
	CBMES	1.770.694,69	3.782,89	-	-	-	573,58	252.918,92	-	2.027.970,08	(3.348,78)	2.024.621,30
	SECT	-	50.983,33	-	-	-	10.726,62	-	-	61.709,95	-	61.709,95
	DEFENSORIA PÚBLICA	570.173,93	33.455,68	9.613,60	9.613,60	-	8.156,23	127.229,99	-	758.243,03	124.433,83	882.676,86
	PGE	853.366,80	151.317,42	-	-	-	28.256,19	187.816,14	-	1.220.756,55	531.896,65	1.752.653,20
	POLÍCIA CIVIL	8.905.242,88	16.675,45	-	20.156,95	-	368,42	1.550.172,63	-	10.492.616,33	1.762.091,95	12.254.708,28
	POL. MILITAR	15.235.592,70	-	-	-	-	-	2.150.821,52	-	17.386.414,22	10.504.679,35	27.891.093,57
	POL. MILITAR -HPM	1.677.617,36	-	-	-	-	-	248.944,49	-	1.926.561,85	(368.015,82)	1.558.546,03
	SEAG	14.668,01	83.974,25	-	-	-	17.411,58	3.514,11	-	119.567,95	241.351,44	360.919,39
	SEAMA	7.592,01	30.886,72	-	-	-	7.112,19	464,12	-	46.055,04	(696,18)	45.358,86
	SECULT	206.061,97	35.456,25	5.338,58	5.737,26	-	9.661,77	40.772,09	-	303.027,92	(17.874,93)	285.152,99
	SECOM	911,78	66.406,07	-	-	-	10.457,21	(6.118,90)	-	71.656,16	17.852,57	89.508,73
	SEDETUR	3.801,33	80.374,63	-	-	-	9.533,70	4.652,52	-	98.362,18	(6.978,79)	91.383,39
	SEDIT	2.065,46	59.884,41	-	-	-	11.073,94	2.678,42	-	75.702,23	32.166,16	107.868,39
	SEDU	14.635.392,77	218.611,22	3.311,76	7.310,66	6.612.837,99	1.454.293,54	3.146.138,37	947,32	26.078.843,63	15.038.090,69	41.116.934,32
	SEFAZ	5.043.224,43	492.643,20	-	-	-	62.745,85	1.008.940,29	-	6.607.553,77	12.030.872,27	18.638.426,04
	SEG	20.045,93	283.522,58	-	-	-	58.561,40	6.099,82	-	368.229,73	21.206,29	389.436,02
	SEJUS	287.034,91	453.193,16	-	-	106.831,14	134.174,75	57.490,84	-	1.038.724,80	185.845,42	1.224.570,22
	SEP	31.116,00	67.850,93	-	-	-	13.574,99	7.911,99	-	120.453,91	(11.819,59)	108.634,32
	SEGER	53.750,91	235.408,58	-	-	-	42.509,69	13.848,11	-	345.517,29	901.145,63	1.246.662,92
	SEGER - Pensões Especiais	342.682,22	-	-	-	-	-	-	-	342.682,22	-	342.682,22
	SEGER - Prev. Complementar	-	-	-	159.745,94	-	-	-	-	159.745,94	-	159.745,94
	SESA	587.706,12	182.924,32	-	-	-	24.783,61	130.089,33	-	925.503,38	1.429.715,32	2.355.218,70
	SESP	24.910,32	117.904,67	-	-	-	22.656,70	7.778,00	-	173.249,69	81.393,56	254.643,25
	SESPORT	16.245,96	60.215,49	-	-	-	10.104,12	5.111,99	1.424,60	93.102,16	(7.615,77)	85.486,39
	SETADES	55.093,34	142.229,87	-	-	-	31.321,50	16.102,73	-	244.747,44	58.577,62	303.325,06
	VICE GOVERNADORIA	-	23.920,07	-	-	-	5.294,73	-	-	29.214,80	3.918,79	33.133,59
	<b>Sub-Total</b>	<b>50.842.048,82</b>	<b>3.072.279,10</b>	<b>18.263,94</b>	<b>202.564,41</b>	<b>6.719.669,13</b>	<b>2.011.559,05</b>	<b>9.046.846,29</b>	<b>2.922,22</b>	<b>71.916.152,96</b>	<b>42.687.917,90</b>	<b>114.604.070,86</b>

Fonte: Relatórios GEPAR e Informações Órgãos/ Autarquias.

Nota:

(1) - Refere-se aos Pensionistas - Pensão Especial a cargo da SEGER.

**DESPESAS COM PAGAMENTO DE SERVIDORES DO PODER EXECUTIVO ESTADUAL - ADM. INDIRETA - AUTARQUIAS**  
**ATIVOS, APOSENTADOS E PENSIONISTAS**  
**JUNHO 2006**

Em: R\$ 1,00

	ÓRGÃOS	EFETIVOS	COMISSIONADOS ATIVOS	CELETISTAS		DT'S	ENCARGOS PATRONAIS			TOTAL ATIVOS	CONTRIB. COMPL. FUNPES	DESPESA TOTAL
		ATIVOS		ATIVOS	COMPL. APOS.	ATIVOS	INSS/FGTS	IPAUM	OUTROS REGIMES			
<b>AUTARQUIAS</b>	DERTES	1.306.587,04	58.367,39	15.643,71	1.449.073,10	-	16.862,91	283.673,78	-	3.130.207,93	(348.240,05)	2.781.967,88
	FAMES	50.200,12	47.972,24	-	9.100,35	48.182,12	21.778,61	11.866,72	-	189.100,16	5.099,44	194.199,60
	FAPES	-	27.361,69	-	-	-	6.106,31	-	-	33.468,00	-	33.468,00
	ESESP	-	42.848,64	-	-	-	5.046,81	1.772,76	-	49.668,21	(2.659,14)	47.009,07
	IASES	212.543,97	98.189,47	-	4.559,08	185.625,69	57.765,66	43.451,04	352,34	602.487,25	16.130,92	618.618,17
	IEMA	312.575,62	45.751,54	-	-	160.799,22	50.239,15	66.833,38	-	636.198,91	-	636.198,91
	IESP	10.635.003,16	181.965,84	16.432,78	105.378,86	4.045.372,82	961.567,93	2.314.422,77	-	18.260.144,16	(3.085.990,21)	15.174.153,95
	IJSN	327.075,18	43.296,75	36.296,94	17.833,88	-	20.932,39	69.655,44	-	515.090,58	(57.466,88)	457.623,70
	IDAF	586.643,37	12.591,48	12.794,03	4.874,51	224.261,02	55.824,85	124.995,84	-	1.021.985,10	(116.274,25)	905.710,85
	RTV-ES	295.600,47	63.212,18	40.062,29	14.852,97	-	24.160,62	63.309,84	-	501.198,37	(45.771,00)	455.427,37
	INCAPER	1.359.322,27	10.816,00	7.081,49	183.903,37	-	4.718,34	290.721,42	-	1.856.562,89	(137.841,51)	1.718.721,38
	ASPE	-	23.195,28	-	-	-	4.070,65	-	-	27.265,93	-	27.265,93
	DETRAN (1)	923.255,33	469.501,84	5.639,63	4.581,52	-	92.650,98	160.774,04	-	1.656.403,34	(145.701,36)	1.510.701,98
	DIO (1)	172.288,41	46.442,12	-	157.123,27	-	8.807,89	39.013,23	-	423.674,92	24.242,42	447.917,34
	IPAUM (1)	230.343,15	63.645,88	-	-	-	13.987,49	48.099,68	-	356.076,20	188.762,97	544.839,17
	JUCEES (1)	121.932,83	54.564,35	25.331,82	-	-	18.893,84	24.176,22	-	244.899,06	(33.441,59)	211.457,47
	IPEM (1)	9.389,64	33.034,47	-	-	-	7.223,68	2.065,64	-	51.713,43	(1.813,62)	49.899,81
	PRODEST	-	-	464.642,61	-	-	154.623,97	-	-	619.266,58	-	619.266,58
	SUPPIN (1)	4.375,00	31.148,78	635,25	2.933,89	-	6.901,28	962,50	-	46.956,70	(1.443,75)	45.512,95
	<b>Sub-Total</b>	<b>16.547.135,56</b>	<b>1.353.905,94</b>	<b>624.560,55</b>	<b>1.954.214,80</b>	<b>4.664.240,87</b>	<b>1.532.163,36</b>	<b>3.545.794,30</b>	<b>352,34</b>	<b>30.222.367,72</b>	<b>(3.742.407,61)</b>	<b>26.479.960,11</b>

<b>TOTAL DA DIRETA</b>	<b>50.842.048,82</b>	<b>3.072.279,10</b>	<b>18.263,94</b>	<b>202.564,41</b>	<b>6.719.669,13</b>	<b>2.011.559,05</b>	<b>9.046.846,29</b>	<b>2.922,22</b>	<b>71.916.152,96</b>	<b>42.687.917,90</b>	<b>114.604.070,86</b>
<b>TOTAL DA INDIRETA</b>	<b>16.547.135,56</b>	<b>1.353.905,94</b>	<b>624.560,55</b>	<b>1.954.214,80</b>	<b>4.664.240,87</b>	<b>1.532.163,36</b>	<b>3.545.794,30</b>	<b>352,34</b>	<b>30.222.367,72</b>	<b>(3.742.407,61)</b>	<b>26.479.960,11</b>
<b>TOTAL GERAL</b>	<b>67.389.184,38</b>	<b>4.426.185,04</b>	<b>642.824,49</b>	<b>2.156.779,21</b>	<b>11.383.910,00</b>	<b>3.543.722,41</b>	<b>12.592.640,59</b>	<b>3.274,56</b>	<b>102.138.520,68</b>	<b>38.945.510,29</b>	<b>141.084.030,97</b>

<b>ESTAGIÁRIOS</b>											<b>541.658,15</b>
--------------------	--	--	--	--	--	--	--	--	--	--	-------------------

Fonte: Relatórios GEPAR e Informações Órgãos/ Autarquias.

Nota:

(1) - Órgãos sem recursos do Tesouro para pagar pessoal.

**DEMONSTRATIVO DA FOLHA DE PAGAMENTO DE APOSENTADORIAS E PENSÕES DO REGIME PRÓPRIO DE PREVIDÊNCIA SOCIAL - RPPS - PODER EXECUTIVO**  
**JUNHO 2006**

Em: R\$ 1,00

	ÓRGÃOS	APOSENTADOS	PENSÕES	IPAJM	FOLHA TOTAL
ADMINISTRAÇÃO DIRETA	AGE	26.360,32	-	1.526,80	27.887,12
	APE	15.215,79	-	46,62	15.262,41
	CASA CIVIL	141.734,79	8.517,60	11.551,89	161.804,28
	CASA MILITAR	31.432,29	-	2.341,81	33.774,10
	CBMES	339.891,81	13.151,29	21.012,39	374.055,49
	SECT	-	-	-	-
	DEFENSORIA PÚBLICA	275.809,94	16.794,60	29.401,01	322.005,55
	PGE	612.328,08	157.762,68	100.070,92	870.161,68
	POLÍCIA CIVIL	2.842.228,65	1.303.103,34	225.466,56	4.370.798,55
	POL. MILITAR	10.214.195,79	3.613.746,30	764.826,75	14.592.768,84
	POL. MILITAR -HPM	5.873,26	-	-	5.873,26
	SEAG	221.497,83	24.071,19	4.865,83	250.434,85
	SEAMA	-	-	-	-
	SECULT	34.001,69	9.511,77	202,40	43.715,86
	SECOM	8.546,00	-	-	8.546,00
	SEDETUR	-	-	-	-
	SEDIT	37.264,68	-	3.279,75	40.544,43
	SEDU	18.333.887,81	894.662,75	4.737,21	19.233.287,77
	SEFAZ	7.486.294,91	6.697.864,27	1.918.339,64	16.102.498,82
	SEG	31.048,40	-	2.414,71	33.463,11
	SEJUS	263.023,18	5.588,98	(31,77)	268.580,39
	SEP	-	-	-	-
	SEGER	509.127,41	426.426,39	51.740,36	987.294,16
	SESA	1.172.763,23	429.791,39	30.247,88	1.632.802,50
	SESP	70.325,47	23.432,49	4.378,67	98.136,63
	SESPORT	-	-	-	-
	SETADES	76.423,04	-	2.811,27	79.234,31
	VICE GOVERNADORIA	3.860,88	-	-	3.860,88
	<b>Total</b>	<b>42.753.135,25</b>	<b>13.624.425,04</b>	<b>3.179.230,70</b>	<b>59.556.790,99</b>

Fonte: Relatórios GEPAR e Informações Órgãos/ Autarquias.

Em: R\$ 1,00

	ÓRGÃOS	APOSENTADOS	PENSÕES	IPAJM	FOLHA TOTAL
AUTARQUIAS	DERTES	51.756,14	27.972,84	11.773,40	91.502,38
	FAMES	22.657,94	-	196,58	22.854,52
	FAPES	-	-	-	-
	ESESP	-	-	-	-
	IASES	74.790,09	5.807,48	998,10	81.595,67
	IEMA	-	-	-	-
	IESP	387.662,70	-	18.234,45	405.897,15
	IJSN	47.131,26	-	949,08	48.080,34
	IDAF	64.327,14	7.963,57	4.311,12	76.601,83
	RTV-ES	34.639,62	13.735,59	1.382,06	49.757,27
	INCAPER	205.626,96	29.616,57	9.760,66	245.004,19
	ASPE	-	-	-	-
	DETRAN (1)	87.497,57	8.736,98	4.436,74	100.671,29
	DIO (1)	66.887,25	18.418,72	7.646,54	92.952,51
	IPAJM (1)	207.342,07	62.342,99	25.635,70	295.320,76
	JUCEES (1)	-	2.781,02	-	2.781,02
	IPEM (1)	-	-	-	-
	PRODEST	-	-	-	-
	SUPPIN (1)	-	-	-	-
	<b>Total</b>	<b>1.250.318,74</b>	<b>177.375,76</b>	<b>85.324,43</b>	<b>1.513.018,93</b>

Fonte: Relatórios GEPAR e Informações Órgãos/ Autarquias.

Nota:

(1) - Órgãos sem recursos do Tesouro.

**TOTAL FOLHA: APOSENTADOS EFETIVOS E PENSÕES**

**61.069.809,92**

**DEMONSTRATIVO DA EVOLUÇÃO DE CARGOS EM  
DESIGNAÇÃO TEMPORÁRIA**

ÓRGÃOS		JUL/05	AGO/05	SET/05	OUT/05	NOV/05	DEZ/05	JAN/06	FEV/06	MAR/06	ABR/06	MAI/06	JUN/06
S E D U	Adm	2.284	2.205	2.185	2.173	2.198	2.215	2.035	2.047	2.024	2.046	2.096	2.136
	Mag	11.798	10.582	10.846	11.451	11.220	11.626	1.136	1.252	5.628	9.703	10.493	10.823
SEJUS		36	39	39	41	38	37	36	29	41	98	97	117
SUB TOTAL		14.118	12.826	13.070	13.665	13.456	13.878	3.207	3.328	7.693	11.847	12.686	13.076
FAMES		46	47	47	47	47	47	-	45	53	54	52	52
IASSES (ICAES)		124	120	123	123	124	125	185	250	187	213	218	227
IEMA		97	103	102	103	101	181	110	108	111	108	108	107
IESP		2.720	2.702	2.753	2.724	2.732	2.705	2.775	2.788	2.909	2.882	2.872	2.865
IDAF		238	243	248	248	245	253	253	131	272	270	270	272
SUB TOTAL		3.225	3.215	3.273	3.245	3.249	3.311	3.323	3.322	3.532	3.527	3.520	3.523
TOTAL		17.343	16.041	16.343	16.910	16.705	17.189	6.530	6.650	11.225	15.374	16.206	16.599

Fonte: Relatórios GEPAR e Autarquias.

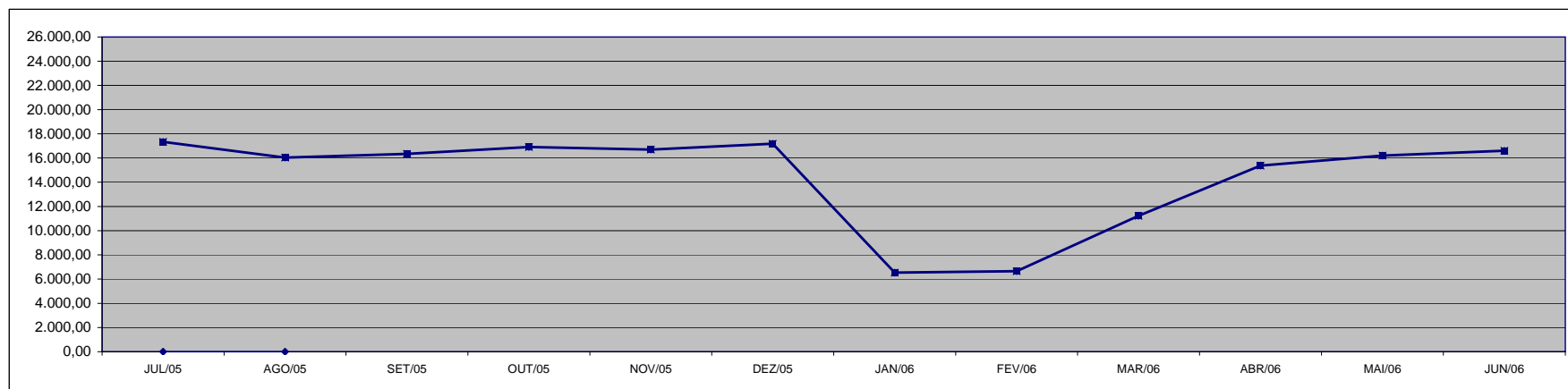

### DEMONSTRATIVO DA EVOLUÇÃO DO VALOR DA FOLHA DE PAGAMENTO DOS SERVIDORES EM DESIGNAÇÃO TEMPORÁRIA

Em R\$ 1.000,00

ÓRGÃOS		JUL/05	AGO/05	SET/05	OUT/05	NOV/05	DEZ/05	JAN/06	FEV/06	MAR/06	ABR/06	MAI/06	JUN/06
<b>S E D U</b>	(1) Adm	935,65	972,69	888,31	896,14	883,83	2.886,78	806,33	830,35	848,26	1.234,02	1.260,42	1.266,80
	Mag	5.740,56	8.926,88	9.378,77	10.394,97	5.321,67	47.908,61	1.318,48	932,06	7.543,48	7.779,88	6.895,94	6.752,79
<b>SEJUS</b>		26,99	28,91	30,50	28,53	28,22	68,09	25,33	24,27	43,50	113,22	107,58	133,74
<b>SUB TOTAL</b>		<b>6.703,19</b>	<b>9.928,48</b>	<b>10.297,58</b>	<b>11.319,65</b>	<b>6.233,72</b>	<b>50.863,48</b>	<b>2.150,14</b>	<b>1.786,67</b>	<b>8.435,25</b>	<b>9.127,11</b>	<b>8.263,94</b>	<b>8.153,33</b>
<b>FAMES</b>		53,78	53,32	53,49	53,45	53,49	165,22	-	40,64	61,58	60,96	61,43	59,96
<b>IASES (ICAES)</b>		83,87	94,53	92,98	97,08	94,90	230,05	121,49	202,59	132,20	198,58	209,85	223,77
<b>HEMA</b>		124,61	132,75	127,67	128,82	128,89	254,38	129,14	132,22	136,84	136,66	142,12	199,69
<b>IESP (2)</b>		4.442,16	4.214,12	6.089,35	4.347,71	9.485,63	5.995,24	4.410,11	4.411,56	4.854,20	4.869,08	4.988,88	4.940,10
<b>IDAF</b>		205,54	206,69	225,65	228,82	228,83	564,88	172,27	256,67	252,23	262,69	281,91	273,80
<b>SUB TOTAL</b>		<b>4.909,96</b>	<b>4.701,41</b>	<b>6.589,15</b>	<b>4.855,88</b>	<b>9.991,75</b>	<b>7.209,76</b>	<b>4.833,00</b>	<b>5.043,68</b>	<b>5.437,05</b>	<b>5.527,97</b>	<b>5.684,19</b>	<b>5.697,32</b>
<b>TOTAL</b>		<b>11.613,15</b>	<b>14.629,89</b>	<b>16.886,74</b>	<b>16.175,53</b>	<b>16.225,47</b>	<b>58.073,25</b>	<b>6.983,14</b>	<b>6.830,36</b>	<b>13.872,30</b>	<b>14.655,08</b>	<b>13.948,13</b>	<b>13.850,65</b>

Fonte: Relatórios GEPAR e Autarquias.

**Notas:** (1) - O acréscimo na folha de dez/05 da SEDU deve-se a concessão do abono e a indenização de férias e 13º dos DTs que encerram contrato em dezembro.

(2) - Os acréscimos na folha do IESP, no mês de set. e dez/05 deve-se ao pagamento de abono e o do mês de nov/05 deve-se ao pagamento de 13º e indenização de férias aos DTs que encerram seus contratos nesse mês.

**Observação:** Nestes valores de folha de pagamento estão incluídos encargos sociais patronais.

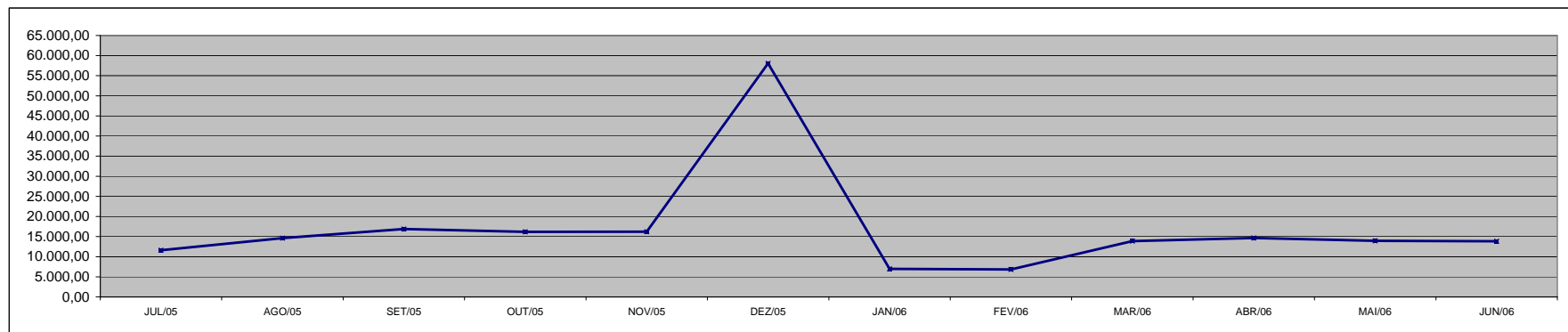

Fonte: Relatórios GEPAR e Autarquias.



**DEMONSTRATIVO DOS GASTOS COM ESCALA ESPECIAL  
POLÍCIAS CIVIL, MILITAR E CORPO DE BOMBEIROS**

Em R\$ 1,00

Órgãos	jul/05		ago/05		set/05		out/05		nov/05		dez/05	
	Nº Serv.	Valor R\$	Nº Serv.	Valor R\$	Nº Serv.	Valor R\$	Nº Serv.	Valor R\$	Nº Serv.	Valor R\$	Nº Serv.	Valor R\$
Corpo de Bombeiro	632	318.119,94	630	305.382,32	629	306.873,26	629	299.875,15	629	299.875,08	634	335.143,40
Polícia Civil	1.596	1.675.599,05	1.610	1.682.628,80	1.613	1.686.209,85	1.605	1.680.560,86	1.605	1.681.773,41	1.596	1.666.214,95
Polícia Militar	6.898	3.081.569,14	6.873	3.054.769,51	6.875	3.067.642,39	6.859	3.054.775,59	6.853	3.043.692,60	6.827	3.042.385,49
<b>Total</b>	<b>9.126</b>	<b>5.075.288,13</b>	<b>9.113</b>	<b>5.042.780,63</b>	<b>9.117</b>	<b>5.060.725,50</b>	<b>9.093</b>	<b>5.035.211,60</b>	<b>9.087</b>	<b>5.025.341,09</b>	<b>9.057</b>	<b>5.043.743,84</b>

Em R\$ 1,00

Órgãos	jan/06		fev/06		mar/06		abr/06		mai/06		jun/06	
	Nº Serv.	Valor R\$	Nº Serv.	Valor R\$	Nº Serv.	Valor R\$	Nº Serv.	Valor R\$	Nº Serv.	Valor R\$	Nº Serv.	Valor R\$
Corpo de Bombeiro	632	322.883,19	630	312.628,86	624	302.053,39	624	314.367,34	628	348.973,38	624	337.783,07
Polícia Civil	1.599	1.670.302,95	1.590	1.658.409,01	1.612	1.673.885,53	1.608	1.712.380,23	1.595	1.799.947,97	1.602	1.810.529,08
Polícia Militar	6.835	3.265.394,43	6.813	3.046.004,13	6.809	3.132.414,57	6.875	3.074.917,19	6.802	3.314.595,00	6.755	3.275.432,18
<b>Total</b>	<b>9.066</b>	<b>5.258.580,57</b>	<b>9.033</b>	<b>5.017.042,00</b>	<b>9.045</b>	<b>5.108.353,49</b>	<b>9.107</b>	<b>5.101.664,76</b>	<b>9.025</b>	<b>5.463.516,35</b>	<b>8.981</b>	<b>5.423.744,33</b>

Fonte: Relatórios GEPAR.

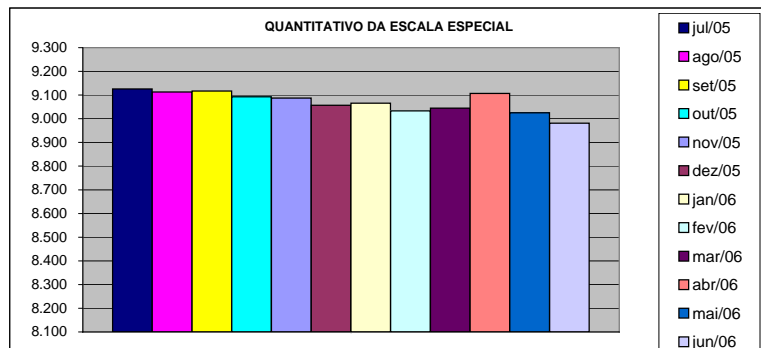

### DEMONSTRATIVO DO CUSTO DO AUXÍLIO ALIMENTAÇÃO PAGO EM FOLHA

Em R\$ 1,00

Especificação	jul/05		ago/05		set/05		out/05		nov/05		dez/05	
	Nº Serv.	Valor	Nº Serv.	Valor	Nº Serv.	Valor	Nº Serv.	Valor	Nº Serv.	Valor	Nº Serv.	Valor
<b>Adm. Direta</b>	<b>27.622</b>	<b>2.994.127,61</b>	<b>26.971</b>	<b>2.907.186,45</b>	<b>26.568</b>	<b>2.900.765,60</b>	<b>27.600</b>	<b>2.991.063,62</b>	<b>27.534</b>	<b>2.938.892,15</b>	<b>27.872</b>	<b>2.947.109,76</b>
Civil	23.783	2.462.058,34	22.990	2.368.938,85	22.619	2.367.333,80	23.740	2.468.229,22	23.508	2.393.584,75	23.716	2.385.090,43
Militar	3.839	532.069,27	3.981	538.247,60	3.949	533.431,80	3.860	522.834,40	4.026	545.307,40	4.156	562.019,33
<b>Adm. Indireta</b>	<b>7.323</b>	<b>1.042.595,83</b>	<b>7.667</b>	<b>1.089.656,84</b>	<b>7.660</b>	<b>1.090.902,02</b>	<b>7.675</b>	<b>1.088.359,74</b>	<b>7.682</b>	<b>1.087.294,71</b>	<b>7.304</b>	<b>1.034.185,60</b>
<b>Total Geral</b>	<b>34.945</b>	<b>4.036.723,44</b>	<b>34.638</b>	<b>3.996.843,29</b>	<b>34.228</b>	<b>3.991.667,62</b>	<b>35.275</b>	<b>4.079.423,36</b>	<b>35.216</b>	<b>4.026.186,86</b>	<b>35.176</b>	<b>3.981.295,36</b>

Em R\$ 1,00

Especificação	jan/06		fev/06		mar/06 (1)		abr/06		mai/06		jun/06	
	Nº Serv.	Valor	Nº Serv.	Valor	Nº Serv.	Valor	Nº Serv.	Valor	Nº Serv.	Valor	Nº Serv.	Valor
<b>Adm. Direta</b>	<b>10.568</b>	<b>1.306.957,16</b>	<b>16.633</b>	<b>1.902.294,80</b>	<b>27.548</b>	<b>4.017.735,34</b>	<b>29.135</b>	<b>3.489.570,22</b>	<b>33.355</b>	<b>4.007.745,79</b>	<b>33.837</b>	<b>3.983.346,85</b>
Civil	6.554	761.793,49	12.462	1.311.686,75	21.973	2.889.638,68	23.277	2.637.596,50	26.088	2.876.696,36	26.467	2.825.112,42
Militar	4.014	545.163,67	4.171	590.608,05	5.575	1.128.096,66	5.858	851.973,72	7.267	1.131.049,43	7.370	1.158.234,43
<b>Adm. Indireta</b>	<b>6.310</b>	<b>886.861,82</b>	<b>7.213</b>	<b>1.014.551,57</b>	<b>8.110</b>	<b>1.275.145,32</b>	<b>8.073</b>	<b>1.625.485,05</b>	<b>10.668</b>	<b>1.682.775,74</b>	<b>10.289</b>	<b>1.640.548,93</b>
<b>Total Geral</b>	<b>16.878</b>	<b>2.193.818,98</b>	<b>23.846</b>	<b>2.916.846,37</b>	<b>35.658</b>	<b>5.292.880,66</b>	<b>37.208</b>	<b>5.115.055,27</b>	<b>44.023</b>	<b>5.690.521,53</b>	<b>44.126</b>	<b>5.623.895,78</b>

Fonte: Relatórios GEPAR e Autarquias (inclui pagamentos retroativos).

Nota: (1) - Neste mês aplicou-se a Lei nº 8.272/06, que altera as faixas remuneratórias para concessão de Auxílio Alimentação e pagou-se também valores retroativos a fev./06.

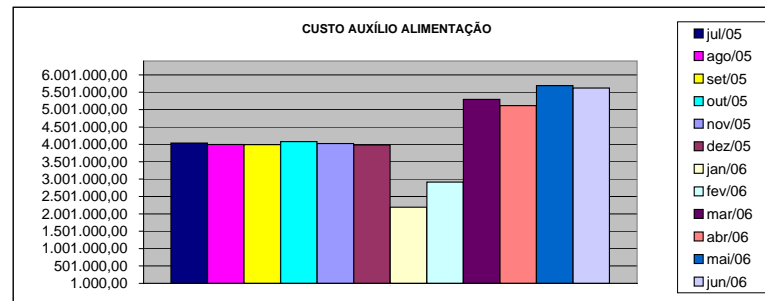
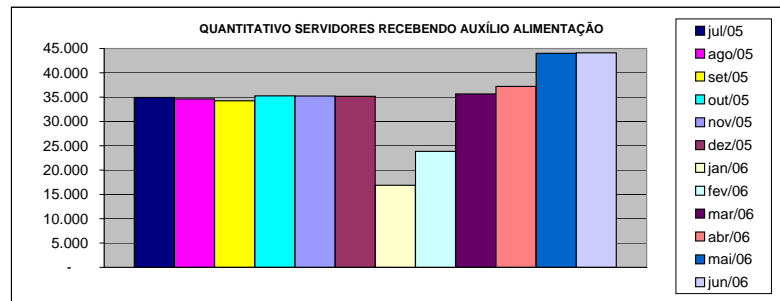

**DEMONSTRATIVO DO QUANTITATIVO E DOS GASTOS COM ESTAGIÁRIOS - ADM. DIRETA**

Em R\$ 1,00

Órgãos	jul/05		ago/05		set/05		out/05		nov/05		dez/05	
	Quant.	Valor	Quant.	Valor	Quant.	Valor	Quant.	Valor	Quant.	Valor	Quant.	Valor
AGE	7	1.488,00	9	2.504,00	9	2.160,00	9	2.160,00	9	2.160,00	9	2.160,00
Casa Civil	8	1.920,00	7	1.680,00	8	1.920,00	8	1.920,00	8	1.920,00	8	1.920,00
Casa Militar	6	1.440,00	6	1.440,00	10	2.400,00	10	2.400,00	10	2.400,00	10	2.400,00
PGE	39	9.456,00	38	9.120,00	40	9.600,00	39	9.360,00	34	8.160,00	34	8.160,00
SEAG	10	2.600,00	11	2.408,00	10	2.400,00	10	2.440,00	10	2.400,00	10	2.400,00
SEAMA	13	3.120,00	15	3.968,00	15	3.600,00	15	3.600,00	15	3.600,00	15	3.392,00
SECES	17	4.200,00	24	5.816,00	23	5.520,00	27	6.616,00	28	6.840,00	28	6.800,00
SEARP	28	6.384,00	31	8.112,00	32	7.472,00	31	7.240,00	33	7.656,00	30	7.200,00
SECOM	7	1.872,00	9	2.352,00	10	2.472,00	10	2.400,00	10	2.400,00	8	1.920,00
SEDU	354	158.728,00	355	87.552,00	350	85.672,00	361	89.888,00	363	89.800,00	359	87.712,00
SEFA	101	24.768,00	100	23.808,00	99	23.800,00	100	24.104,00	99	23.376,00	100	24.256,00
SEG	15	3.744,00	14	3.360,00	14	3.360,00	14	3.440,00	14	3.360,00	15	3.680,00
SEJUS	45	10.944,00	48	11.800,00	48	11.496,00	47	11.376,00	48	11.976,00	44	10.560,00
SEP	17	4.072,00	19	4.552,00	19	4.560,00	19	4.448,00	18	4.240,00	18	4.560,00
SETAS	37	8.960,00	39	9.232,00	39	9.328,00	39	9.456,00	40	9.840,00	37	8.864,00
SEDETUR	11	2.640,00	12	3.288,00	15	3.976,00	14	3.752,00	15	3.912,00	14	3.360,00
SEDT	4	960,00	6	1.560,00	6	1.440,00	6	1.440,00	6	1.440,00	6	1.440,00
SEPLAN/COECT	4	960,00	4	960,00	4	960,00	4	960,00	4	960,00	4	960,00
SESA	8	1.696,00	43	13.184,00	49	11.776,00	69	15.808,00	83	19.544,00	82	19.680,00
SESP	14	3.360,00	14	3.360,00	14	3.360,00	16	3.824,00	16	3.608,00	15	3.600,00
SESPORT	-	-	-	-	-	-	-	-	-	-	-	-
APE	10	2.256,00	11	2.832,00	11	2.640,00	11	2.792,00	10	2.400,00	10	2.400,00
Defensoria Pública	35	8.864,00	34	8.160,00	33	7.880,00	35	8.432,00	32	7.680,00	31	7.408,00
Polícia Civil	43	10.464,00	43	10.320,00	43	10.320,00	42	10.080,00	41	9.840,00	39	9.360,00
Polícia Militar	17	7.650,00	17	7.650,00	17	7.650,00	17	7.650,00	15	6.750,00	17	7.650,00
Polícia Militar - Residentes	150	36.000,00	150	35.984,00	150	36.000,00	150	35.760,00	150	36.000,00	150	36.000,00
CBMES	36	9.416,00	39	9.368,00	38	9.120,00	38	9.208,00	38	9.120,00	38	9.120,00
<b>TOTAL DA DIRETA</b>	<b>1.036</b>	<b>327.962,00</b>	<b>1.098</b>	<b>274.370,00</b>	<b>1.106</b>	<b>270.882,00</b>	<b>1.141</b>	<b>280.554,00</b>	<b>1.149</b>	<b>281.382,00</b>	<b>1.131</b>	<b>276.962,00</b>

Em R\$ 1,00

Órgãos	jan/06		fev/06		mar/06		abr/06		mai/06		jun/06	
	Quant.	Valor	Quant.	Valor	Quant.	Valor	Quant.	Valor	Quant.	Valor	Quant.	Valor
AGE	11	2.592,00	11	2.504,00	14	3.504,00	12	3.360,00	12	3.294,67	11	3.080,00
Casa Civil	7	1.680,00	9	2.160,00	7	1.680,00	10	2.800,00	9	2.520,00	10	2.800,00
Casa Militar	5	1.200,00	10	3.168,00	10	2.400,00	10	2.800,00	10	2.800,00	10	2.800,00
PGE	37	8.672,00	36	8.640,00	37	8.696,00	37	10.303,99	39	10.780,00	41	11.480,00
SEAG	9	2.160,00	10	2.744,00	10	2.400,00	10	2.800,00	10	2.800,00	10	2.800,00
SEAMA	12	2.880,00	15	4.128,00	14	3.272,00	14	3.941,33	15	4.396,00	15	4.200,00
SEC/SECULT	25	6.000,00	26	6.048,00	28	6.688,00	27	7.503,99	29	8.120,00	30	8.400,00
SEPLOG/SEGER	26	5.920,00	33	8.608,00	33	7.760,00	34	9.174,66	35	9.361,33	34	9.520,00
SECOM	8	2.160,00	10	2.616,00	10	2.400,00	10	2.706,67	10	2.800,00	10	2.800,00
SEDU	342	85.736,00	357	89.728,00	437	117.448,00	430	122.358,66	437	123.770,66	395	112.145,34
SEFAZ	85	20.696,00	97	25.616,00	97	23.480,00	98	26.241,33	102	30.306,67	103	28.625,32
SEG	18	4.416,00	17	4.264,00	18	4.408,00	18	5.232,00	18	4.844,00	18	5.114,67
SEJUS	35	8.160,00	34	8.144,00	51	13.644,00	48	13.480,00	50	14.121,33	56	15.157,33
SEP	18	4.296,00	18	4.448,00	20	4.992,00	19	5.320,00	20	5.460,00	20	5.348,00
SETAS/SETADES	21	5.040,00	21	5.104,00	41	10.872,00	43	11.393,33	49	14.662,65	50	14.634,67
SEDETUR	14	3.528,00	17	4.232,00	19	4.800,00	19	5.320,00	20	6.020,00	19	5.320,00
SEDT	3	720,00	4	1.072,00	5	1.200,00	5	1.400,00	5	1.400,00	5	1.400,00
COECT/SECT	4	960,00	4	960,00	4	960,00	4	1.120,00	4	1.120,00	4	1.120,00
SESA	72	17.280,00	77	19.384,00	78	18.112,00	80	22.046,67	79	22.582,66	76	21.177,34
SESP	10	2.400,00	10	2.400,00	31	7.192,00	40	10.882,66	48	13.785,33	42	11.760,00
SESPORT	-	-	7	2.912,00	11	2.776,00	12	3.432,00	16	5.124,00	18	5.329,33
APE	15	3.544,00	13	3.120,00	15	3.736,00	13	3.640,00	14	4.097,33	12	3.360,00
Defensoria Pública	15	3.400,00	35	12.680,00	38	8.608,00	33	9.240,00	31	8.984,00	32	8.773,34
Polícia Civil	68	16.320,00	74	17.584,00	75	18.024,00	75	20.981,33	75	21.000,00	75	21.000,00
Polícia Militar	17	7.650,00	17	7.650,00	17	7.650,00	17	8.925,00	16	8.400,00	17	8.925,00
Polícia Militar - Residentes	150	36.000,00	150	35.992,00	150	36.000,00	150	41.869,31	150	41.981,33	150	42.000,00
CBMES	39	9.888,00	41	9.968,00	41	9.368,00	40	11.460,00	40	11.200,00	40	11.200,00
<b>TOTAL DA DIRETA</b>	<b>1.066</b>	<b>263.298,00</b>	<b>1.153</b>	<b>295.874,00</b>	<b>1.311</b>	<b>331.890,00</b>	<b>1.308</b>	<b>369.732,93</b>	<b>1.343</b>	<b>385.731,96</b>	<b>1.303</b>	<b>370.270,34</b>

Fonte: Relatórios GEPAR.

# DEMONSTRATIVO DO QUANTITATIVO E DOS GASTOS COM ESTAGIÁRIOS - AUTARQUIAS

Em R\$ 1,00

Órgãos	jul/05		ago/05		set/05		out/05		nov/05		dez/05	
	Quant.	Valor	Quant.	Valor	Quant.	Valor	Quant.	Valor	Quant.	Valor	Quant.	Valor
ASPE	-	-	-	-	-	-	-	-	-	-	-	-
DERTES	23	6.208,00	23	5.680,00	24	5.928,00	24	5.760,00	25	5.928,00	23	5.520,00
DETRAN	45	12.112,00	42	10.008,00	42	9.657,20	46	10.944,00	43	10.048,00	43	9.728,00
DIO	3	720,00	3	720,00	3	720,00	3	720,00	3	720,00	3	720,00
FAMES	7	1.536,00	7	1.680,00	10	2.200,00	9	2.040,00	9	2.112,00	8	1.920,00
FAPES	-	-	-	-	-	-	-	-	-	-	-	-
ESESP	6	1.336,00	8	1.864,00	8	1.744,00	8	1.680,00	8	2.136,00	8	1.920,00
ICAES	14	3.360,00	16	3.904,00	16	3.840,00	16	3.840,00	16	3.840,00	16	3.840,00
IDAF	10	2.400,00	9	1.928,00	8	1.920,00	8	1.920,00	8	1.920,00	10	2.560,00
IEMA	27	6.376,00	27	6.688,00	32	7.344,40	35	8.272,00	31	7.344,00	29	7.320,00
IESP	40	9.336,00	40	9.480,00	40	9.600,00	40	9.600,00	42	9.600,00	40	9.600,00
IESP - Residentes	43	76.789,47	43	76.798,47	43	99.283,14	43	76.792,82	42	73.063,29	42	94.738,25
INCAPER	8	1.656,00	9	2.160,00	8	1.920,00	9	2.048,00	9	2.248,00	11	2.272,00
IPAJM	18	4.336,00	17	3.840,00	18	4.352,00	18	4.288,00	18	4.320,00	18	4.168,00
IPES/IJSN	7	1.680,00	7	1.680,00	6	1.440,00	8	1.896,00	9	2.160,00	9	2.160,00
IPEM	-	-	-	-	-	-	-	-	-	-	-	-
ITI	24	5.124,06	22	4.451,96	26	5.562,43	21	4.480,00	25	5.600,00	23	5.180,00
JUCEES	44	9.112,00	43	9.783,84	45	10.384,32	41	9.840,00	36	9.048,96	43	8.502,72
RTV-ES	27	6.208,00	31	7.176,00	29	7.032,00	30	6.728,00	29	6.592,00	32	6.800,00
SUPPIN	4	960,00	4	960,00	3	720,00	4	1.032,00	4	960,00	4	960,00
<b>TOTAL DA INDIRETA</b>	<b>350</b>	<b>149.249,53</b>	<b>351</b>	<b>148.802,27</b>	<b>361</b>	<b>173.647,49</b>	<b>363</b>	<b>151.880,82</b>	<b>357</b>	<b>147.640,25</b>	<b>362</b>	<b>167.908,97</b>

Em R\$ 1,00

Órgãos	jan/06		fev/06		mar/06		abr/06		mai/06		jun/06	
	Quant.	Valor	Quant.	Valor	Quant.	Valor	Quant.	Valor	Quant.	Valor	Quant.	Valor
ASPE	-	-	-	-	-	-	1	352,00	1	280,00	1	280,00
DERTES	16	3.840,00	18	4.285,00	24	5.464,40	25	7.374,00	23	6.440,00	25	6.906,70
DETRAN	41	9.992,00	40	9.408,00	38	8.808,00	41	11.426,66	41	11.426,66	44	12.366,66
DIO	1	240,00	1	240,00	1	240,00	3	853,00	4	1.110,86	4	1.120,00
FAMES	4	840,00	7	1.744,00	8	1.984,00	9	2.684,00	11	3.020,00	12	3.336,40
FAPES	-	-	-	-	-	-	-	-	2	419,99	3	896,00
ESESP	7	1.680,00	7	1.680,00	7	1.536,00	6	1.651,99	6	1.680,00	7	2.044,00
ICAES/IASES	18	4.056,00	18	4.320,00	17	3.928,00	16	4.720,00	19	5.086,65	19	5.320,00
IDAF	4	960,00	7	1.648,00	7	1.768,00	10	2.826,66	10	2.800,00	10	2.800,00
IEMA	33	7.320,00	32	7.752,00	34	8.144,00	31	8.813,33	30	8.442,65	32	9.081,33
IESP	37	8.880,00	39	9.160,00	41	9.432,00	40	11.200,00	40	11.237,32	40	11.200,00
IESP - Residentes	42	72.918,20	43	83.349,91	43	76.924,51	43	76.309,74	42	73.376,35	42	72.953,71
INCAPER	10	2.400,00	10	2.400,00	10	2.400,00	9	2.324,00	10	3.042,66	9	2.520,00
IPAJM	18	3.712,00	17	3.904,00	21	4.720,00	22	6.043,93	23	6.480,00	23	6.440,00
IPES/IJSN	9	2.160,00	9	2.160,00	9	2.160,00	8	1.987,99	15	3.715,52	17	4.750,86
IPEM	9	3.510,00	9	3.224,00	10	3.731,00	-	-	-	-	9	3.368,00
PRODEST	23	5.366,60	22	5.040,00	22	5.040,00	22	4.997,86	22	4.834,56	22	4.596,75
JUCEES	41	9.930,23	46	11.111,42	55	12.181,40	49	13.344,43	46	12.356,12	43	11.607,40
RTV-ES	28	6.688,00	29	6.936,00	30	7.288,00	30	8.400,00	30	8.390,66	30	8.400,00
SUPPIN	2	480,00	3	789,67	3	720,00	4	1.082,66	5	1.785,16	5	1.400,00
<b>TOTAL DA INDIRETA</b>	<b>343</b>	<b>144.973,03</b>	<b>357</b>	<b>159.152,00</b>	<b>380</b>	<b>156.469,31</b>	<b>369</b>	<b>166.392,25</b>	<b>380</b>	<b>165.925,16</b>	<b>397</b>	<b>171.387,81</b>

Fonte: Relatórios das Autarquias.

	jul/05		ago/05		set/05		out/05		nov/05		dez/05	
<b>TOTAL GERAL</b>	<b>1.386</b>	<b>477.211,53</b>	<b>1.449</b>	<b>423.172,27</b>	<b>1.467</b>	<b>444.529,49</b>	<b>1.504</b>	<b>432.434,82</b>	<b>1.506</b>	<b>429.022,25</b>	<b>1.493</b>	<b>444.870,97</b>
	jan/06		fev/06		mar/06		abr/06		mai/06		jun/06	

**DEMONSTRATIVO DO QUANTITATIVO E DA EVOLUÇÃO DOS GASTOS COM PESSOAL DO PODER EXECUTIVO  
NAS ÁREAS DE EDUCAÇÃO, SAÚDE, SEGURANÇA PÚBLICA E OUTROS  
ANO: 2006**

**Demonstrativo do Número de Servidores**

ESPECIFICAÇÃO	DADOS MÊS JUN./06	%	MÉDIA MENSAL JUL./05 A JUN./06	%
<b>1 - ATIVOS/COMPL. APOSENTADORIA</b>	<b>52.938</b>	<b>69,05</b>	<b>50.463</b>	<b>68,18</b>
EDUCAÇÃO (1)	24.869	46,98	22.756	45,09
SAÚDE (2)	10.947	20,68	10.910	21,62
SEGURANÇA (3)	10.491	19,82	10.256	20,32
OUTROS ATIV. TÉCNICAS (4)	3.751	7,09	3.706	7,34
OUTROS PLANEJ./APOIO ADM. (5)	2.880	5,44	2.835	5,62
<b>2 - INATIVOS/RPPS</b>	<b>23.728</b>	<b>30,95</b>	<b>23.552</b>	<b>31,82</b>
<b>TOTAL</b>	<b>76.666</b>	<b>100,00</b>	<b>74.015</b>	<b>100,00</b>

Fonte: Relatórios GEPAR.

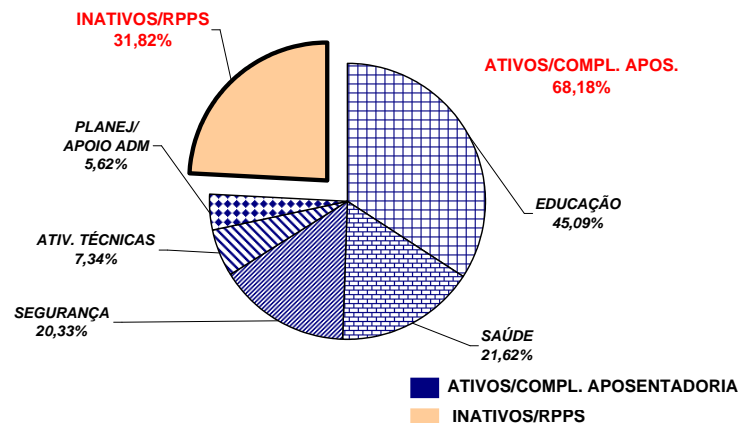

**Demonstrativo dos Gastos**

ESPECIFICAÇÃO	DADOS MÊS JUN./06	%	MÉDIA MENSAL JUL./05 A JUN./06	%
<b>1 - ATIVOS/COMPL. APOSENTADORIA</b>	<b>102.138,52</b>	<b>62,58</b>	<b>104.798,90</b>	<b>64,46</b>
EDUCAÇÃO (1)	26.078,84	25,53	31.835,65	30,38
SAÚDE (2)	21.112,21	20,67	20.836,72	19,88
SEGURANÇA (3)	31.721,46	31,06	30.391,51	29,00
OUTROS ATIV. TÉCNICAS (4)	9.520,69	9,32	9.358,06	8,93
OUTROS PLANEJ./APOIO ADM. (5)	13.705,31	13,42	12.376,97	11,81
<b>2 - INATIVOS/RPPS</b>	<b>61.069,81</b>	<b>37,42</b>	<b>57.787,42</b>	<b>35,54</b>
<b>TOTAL</b>	<b>163.208,33</b>	<b>100,00</b>	<b>162.586,32</b>	<b>100,00</b>

Fonte: Relatórios GEPAR.

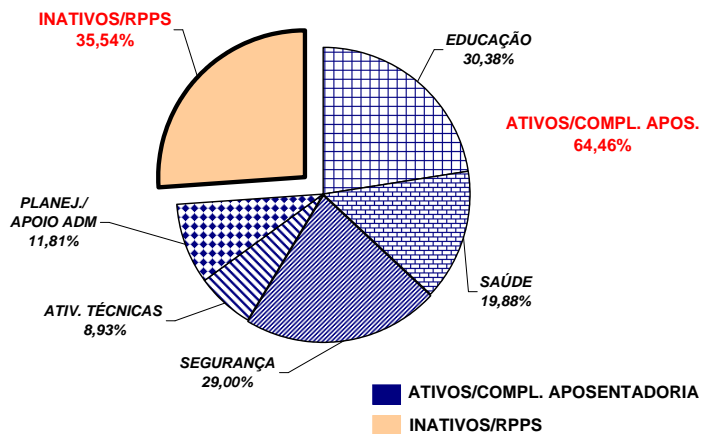

**Notas:**

- (1) - Inclui SEDU CLT/Estatutário/DTA e DTM.
- (2) - Inclui IESP - Efetivos, Comissionados e Contratados Temporários; SESA e HPM (servidores civis)
- (3) - Inclui PM/PC - Administrativos e Policiais; CBMES; SESP; SEJUS e IASES
- (4) - Inclui SEAG; SEAMA; SECULT; SETADES; SEDETUR; SEDIT; SESPORT; DERTES; FAMES; ESESP; IEMA; IDAF; INCAPER e DETRAN.
- (5) - Inclui AGE; APE; ASPE; SEG; Casa Civil; Vice Governadoria; Casa Militar; SECT; Defensoria Pública; PGE; SEP; SEGER; Previdência Complementar; Pensões Especiais; SECOM; SEFAZ; FAPES; IJSN; RTV-ES; DIO; IPAJM; ITI; IPEM; JUCEES e SUPPIN

**REMUNERAÇÃO MÉDIA DOS SERVIDORES DA ADMINISTRAÇÃO DIRETA  
DO PODER EXECUTIVO - JUNHO/2006 (1)**

<b>CATEGORIA</b>	<b>MÉDIA ATIVOS</b>	<b>MÉDIA INATIVOS</b>
<b>AGENTE DE SEGURANÇA PENITENCIÁRIO</b>	1.439,82	902,21
<b>AUDITORES</b>	5.463,92	5.172,71
<b>CONSULTORES</b>	8.025,46	9.101,25
<b>DEFENSORES PÚBLICOS</b>	5.843,60	5.685,86
<b>AUDITOR FISCAL DA RECEITA ESTADUAL</b>	9.112,05	8.893,42
<b>AUXILIAR FAZENDÁRIO</b>	2.189,04	-
<b>MAGISTÉRIO (2)</b>	1.158,37	1.335,07
<b>QUADRO PERMANENTE</b>	929,86	1.051,89
<b>QUADRO COMISSIONADO (3)</b>	1.240,24	1.280,02
<b>PENSIONISTAS - PENSÕES ESPECIAIS</b>	-	1.135,45
<b>PROCURADORES</b>	10.882,72	12.343,28

Notas:

**(1)** - Na remuneração estão incluídos valores de Gratificações do Cargo; Gratificações de Funções; Escala Especial e Vantagens Pessoais. Não estão incluídos: 13º, abono férias, diferenças retroativas, auxílio alimentação, salário família, auxílio transporte e valores acima do teto constitucional.

**(2)** - No cálculo da média não está incluído o valor do abono.

**(3)** - No quadro comissionado estão incluídos subsídios do Governador, Vice-Governador, Secretários de Estado e equivalentes.

**REMUNERAÇÃO MÉDIA DOS POLICIAIS CIVIS E MILITARES DO ES**  
**JUNHO 2006**

CARGOS/GRADUAÇÃO/POSTO	MÉDIA ATIVOS	MÉDIA INATIVOS
<b>POLÍCIA CIVIL</b>	<b>4.663,82</b>	<b>4.247,96</b>
Delegado de Polícia Especial	10.039,78	9.791,57
3ª	8.849,28	7.397,49
2ª	7.627,84	6.164,51
1ª/Substituto	6.757,94	5.798,76
Médico Legista, Perito Bioquímico Toxicologista, Perito Criminal, Perito Criminal Especial, Assistente Social, Psicólogo	4.756,33	4.031,96
Escrivão de Polícia Investigador de Polícia	4.525,40	3.897,20
Perito Papiloscópico Perito Telecomunicação	4.123,48	4.159,27
Fotógrafo Criminalístico Aux. Perícia Med. Legal	3.622,72	2.713,69
Agente Polícia Civil	3.653,63	2.636,29
<b>POLÍCIA MILITAR</b>	<b>2.041,05</b>	<b>3.392,23</b>
Coronel	8.971,30	10.337,17
Tenente Coronel	7.040,27	6.404,49
Major	6.221,74	5.448,29
Capitão	5.219,74	6.368,23
1º Tenente	4.877,84	4.608,16
2º Tenente	4.562,75	4.555,51
Asp. A Oficial	4.153,19	-
Aluno Oficial	-	-
Subtenente	4.291,45	3.854,79
1º Sargento	3.839,65	3.434,39
2º Sargento	3.297,33	3.057,80
3º Sargento	2.869,35	2.610,00
Cabo	1.955,01	1.913,62
Soldado Classe "C"	1.313,47	1.099,66
Soldado Classe "B"	1.229,70	(1) 639,02
Soldado Classe "A"	986,06	862,36
Aluno Soldado	451,65	-
<b>CORPO DE BOMBEIRO MILITAR</b>	<b>2.054,27</b>	<b>4.041,60</b>
Coronel	9.595,10	10.615,19
Tenente Coronel	7.434,55	-
Major	7.090,04	-
Capitão	6.130,34	6.189,36
1º Tenente	5.162,81	5.312,90
2º Tenente	4.831,77	-
Asp. A Oficial	4.612,60	-
Aluno Oficial	3.520,93	-
Subtenente	4.529,05	4.154,65
1º Sargento	3.972,09	3.538,66
2º Sargento	3.442,01	3.126,55
3º Sargento	3.278,32	2.978,76
Cabo	1.953,85	2.623,31
Soldado Classe "C"	-	(2) 2.300,07
Soldado Classe "B"	1.185,94	(2) 2.439,95
Soldado Classe "A"	986,82	-

Notas:

(1) - Há casos de reformados com proventos proporcionais refletindo na média, reduzindo-a .

(2) - Há apenas um caso de aposentado.

**DEMONSTRATIVO DA CONTRIBUIÇÃO PATRONAL E DOS SERVIDORES, DO  
PODER EXECUTIVO, PARA O REGIME PRÓPRIO DE PREVIDÊNCIA SOCIAL - RPPS**

Em R\$ 1.000,00

ESPECIFICAÇÃO	MESES						
	MAIO/05	JUNHO/05	JULHO/05	AGOSTO/05	SETEMBRO/05 (1)	OUTUBRO/05	NOVEMBRO/05
<b>Contribuição Servidores</b>	<b>6.314.276,79</b>	<b>6.490.238,23</b>	<b>6.693.852,54</b>	<b>6.723.502,28</b>	<b>3.900.237,07</b>	<b>6.635.714,49</b>	<b>6.622.197,96</b>
FF/Fundo Financeiro	6.206.926,79	6.383.561,53	6.590.093,89	6.604.536,47	3.782.685,96	6.480.761,34	6.466.771,50
FP/Fundo Previdenciário	107.350,00	106.676,70	103.758,65	118.965,81	117.551,11	154.953,15	155.426,46
<b>Contribuição Patronal</b>	<b>12.538.358,88</b>	<b>12.877.741,44</b>	<b>13.347.666,21</b>	<b>13.302.579,86</b>	<b>13.155.261,78</b>	<b>13.258.496,01</b>	<b>13.213.584,02</b>
FF/Fundo Financeiro	12.326.051,81	12.668.209,70	13.137.336,93	13.065.931,71	12.921.645,40	12.950.492,00	12.903.733,53
FP/Fundo Previdenciário	212.307,07	209.531,74	210.329,28	236.648,15	233.616,38	308.004,01	309.850,49
<b>Total</b>	<b>18.852.635,67</b>	<b>19.367.979,67</b>	<b>20.041.518,75</b>	<b>20.026.082,14</b>	<b>17.055.498,85</b>	<b>19.894.210,50</b>	<b>19.835.781,98</b>

ESPECIFICAÇÃO	MESES						
	DEZEMBRO/05 (2)	JANEIRO/06	FEVEREIRO/06	MARÇO/06	ABRIL/06	MAIO/06	JUNHO/06
<b>Contribuição Servidores</b>	<b>6.049.409,14</b>	<b>6.676.280,28</b>	<b>6.929.609,16</b>	<b>7.007.667,02</b>	<b>7.753.586,80</b>	<b>7.700.609,34</b>	<b>7.969.691,23</b>
FF/Fundo Financeiro	5.813.558,71	6.495.720,19	6.728.299,00	6.786.528,79	7.479.481,11	7.436.672,93	7.694.689,73
FP/Fundo Previdenciário	235.850,43	180.560,09	201.310,16	221.138,23	274.105,69	263.936,41	275.001,50
<b>Contribuição Patronal</b>	<b>8.437.640,26</b>	<b>13.365.358,93</b>	<b>13.584.044,34</b>	<b>13.302.647,85</b>	<b>15.378.357,74</b>	<b>15.295.562,48</b>	<b>15.857.195,72</b>
FF/Fundo Financeiro	7.943.944,24	13.002.599,32	13.183.210,40	12.852.519,07	14.832.382,80	14.769.028,79	15.296.190,07
FP/Fundo Previdenciário	493.696,02	362.759,61	400.833,94	450.128,78	545.974,94	526.533,69	561.005,65
<b>Total</b>	<b>14.487.049,40</b>	<b>20.041.639,21</b>	<b>20.513.653,50</b>	<b>20.310.314,87</b>	<b>23.131.944,54</b>	<b>22.996.171,82</b>	<b>23.826.886,95</b>

Fonte: Relatórios ITI - PRO2722R e das Autarquias.

Notas:

(1) - Neste mês, houve devolução do desconto de IPAJM, do período de janeiro a julho/2004, dos servidores inativos, o qual passou a ser efetuado conforme § 18, Art. 40 da Constituição Federal alterado pela E.C. nº 41/2003.

(2) - Neste mês, os servidores aposentados por invalidez - doença grave (mesmos motivos para isenção do IR) passaram a descontar IPAJM apenas da parcela que excede a 2 vezes o teto do RGPS. Em consequência foram devolvidos os valores descontados desde 01/2004 e compensadas as respectivas contribuições patronais.